Des leader mondiaux réunis dans une grappe d'entreprises

Avec plus de 35% de la production mondiale d'implants orthopédiques et instrumentations, la région du sud de la Champagne, et sa grappe européenne « Prosthesis Valley », sont un acteur clé sur le marché croissant du dispositif médical.

« Prosthesis Valley » comprend des sociétés spécialisées dans les dispositifs médicaux (prothèses, accessoires, instruments de chirurgie et métiers connexes). Les leaders des Dispositifs Médicaux sont établis en Sud Champagne comme GREATBATCH MEDICAL, B. BRAUN AESCULAP, LDR Médical, WRIGHT, LANDANGER et bien d'autres sociétés spécialisées dans la fabrication des Dispositifs Médicaux et/ou la sous-traitance comme MARLE, OURY GUYE, LASSERTEUX, etc.

Ces sociétés allient leurs efforts avec les laboratoires de l'antenne du CRITT MDTS et de l'antenne de l'université technologique de Troyes (UTT) dans des sujets tels que le transfert de technologie, le développement technologique sur les matériaux, les traitements de surface, les procédés de fabrication, les brevets et toute action susceptible d'améliorer leur compétitivité.

With more than 35% of the world production of orthopedic implants and instrumentations, Southern Champagne area and Prosthesis Valley, its European cluster, are a key player in the growing market of medical device.

Prosthesis Valley includes companies specialized in medical devices (prosthesis, ancillaries, instruments of surgery and related trades). Major MDD OEM are established in Southern Champagne like GREATBATCH MEDICAL, B. BRAUN, AESCULAP, LDR MEDICAL, WRIGHT, LANDANGER and many other companies specialized in MD manufacturing and/or subcontracting like MARLE, OURY GUYE, LASSERTEUX, etc.

These companies combine their efforts with laboratories and the University of Technology of Troyes (UTT) in topics such as technology transfer, technological development on materials, surface treatments, manufacturing processes, patenting and any action likely to improve their competitiveness.

Le Cluster Prosthesis Valley est un département du cluster Nogentech labellisé SPL *(Système Productif Localisé)* en 2000, puis PER *(Pôle d'Excellence Rurale)* en juin 2006. Il a été reconnu par l'État comme « Grappe d'Entreprises » en mai 2010.

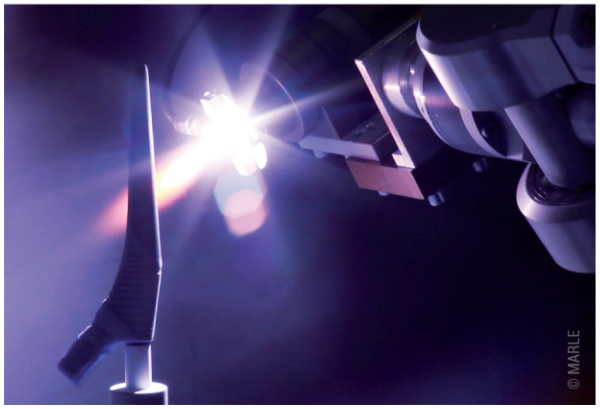

Contact

CLUSTER NOGENTECH
Pôle technologique Sud-Champagne
Rue Lavoisier - Bât. A
52800 NOGENT

David BIGUET - Président
Béatrice HOUDEAU - Assistante
Tél : 03.25.31.52.52
Mail : contact@cluster-nogentech.com
Web : cluster-nogentech.com

Permanence
Lundi : 9h-12h / 14h-17h
Jeudi : 9h-12h / 14h-17h

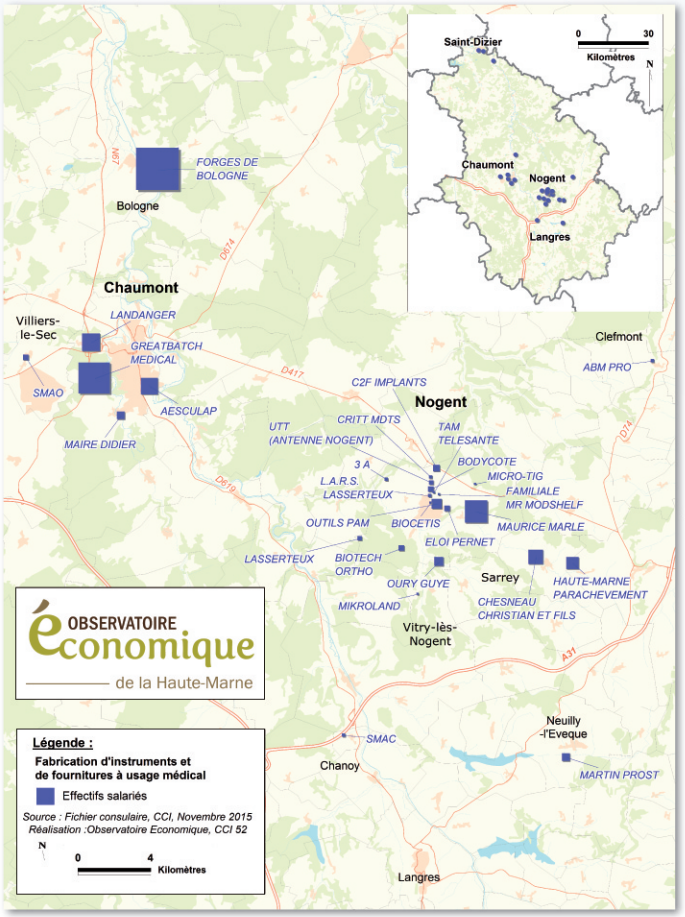

(*) Marque déposée par la CCI Haute-Marne, utilisée avec son autorisation

Prosthesis Sud Champagne Valley® (*)

Juin 2016
v. 2

ENTREPRISES DU MÉDICAL

La force d'un cluster, ce sont les entreprises qui le composent, les valeurs et le sens qu'elles donnent à ses actions.

Des leaders mondiaux réunis ... dans le Cluster PROSTHESIS VALLEY

NE PAS JETER SUR LA VOIE PUBLIQUE
IMPRIM'VERT®
Conception - Impression : Com & Stick - 52800 NOGENT - 03.25.03.06.93

© Nogent 2016 - D. Biguet & Cluster Nogentech - Tous droits réservés

Prosthesis Sud Champagne Valley

ENTREPRISES DU MÉDICAL

3A (Application Additive Avancées) N
10 salariés
Fabrication additive de pièces en alliage de titane
Pole Technologique Sud-Champagne
Rue Lavoisier - Bât. D - 52800 Nogent
Tél : 03.52.18.00.50
Mail : info@rm4metal.com
Web : www.applicationsadditivesavancees.fr

ABM PRO
6 salariés
Mécanique de précision
59, rue Gourière - 52240 Clefmont
Tél : 09.62.09.30.76
Mail : abmpro52@orange.fr

AESCULAP N
125 salariés
Prothèses et ancillaires
Groupe B Braun (Allemagne)
Rue Henri Matisse - 52000 Chaumont
Tél : 06.74.97.88.21
Mail : jacques.hoffmann@bbraun.com
Web : www.bbraun.fr

ALPHA LASER
47 salariés
Sous traitance industrielle laser
21 RD 19 - 52330 Colombey-les-deux-Églises
Tél : 03.25.35.30.30
Mail : contact@alphalaser.fr
Web : www.alphalaser.fr

BIOCETIS N
2 salariés
Fabrication de produits à base de phosphate de calcium
5, rue Philippe Lebon - 52800 Nogent
Tél : 03.25.01.30.65
Mail : f.loze@biocetis.com
Web : www.biocetis.com

BIOTECH ORTHO N
19 salariés
Vis et plaques orthopédiques - Mobilier d'hôpital - Radioprotection - Réparation d'instruments
Groupe Wright Medical (USA)
5, rue Philippe Lebon - 52800 Nogent
Tél : 03.25.31.82.53
Mail : david.biguet@wright.com
Web : www.wright.com

BODYCOTE N
16 salariés
Traitements thermiques sous vide sur dispositifs médicaux
Groupe Bodycote
Route de Mandres - 52800 Nogent
Tél : 03.25.31.63.63
Mail : loic.tarniquet@bodycote.com
Web : www.bodycote.com

C²F IMPLANT N
30 salariés
Implants orthopédiques
Z.I. Rue Lavoisier - 52800 Nogent
Tél : 03.25.02.72.89
Mail : info@c2f-implants.com
Web : www.c2f-implants.com

CHESNEAU CHRISTIAN & FILS N
95 salariés
Polissage de précision sur implants médicaux et pièces aéronautiques
Z.A. Henri Voirpy - 52140 Sarrey
Tél : 03.25.90.34.38
Mail : service.commercial@chesneau-sas.com
Web : www.chesneau-sas.com

CRITT MDTS N
10 salariés
Centre d'essais et d'expertise spécialisé dans les matériaux et la caractérisation des dispositifs médicaux
Pôle technologique Sud-Champagne
Rue Lavoisier - Bât. A - 52800 NOGENT
Tél : 03.25.31.62.09
Mail : p.redon@critt-mdts.com
c.guichard@critt-mdts.com
Web : www.critt-mdts.com

DENTAL TECHNIC 52
7 salariés
Prothèses dentaires
9 B Av Jacques Marcellot - 52410 Eurville-Bienville
Tél : 03.25.55.80.33

ELOI PERNET
22 salariés
Vente matériel et équipement pour podologues
Z.I Rue Lavoisier - 52800 Nogent
Tél : 03.25.31.94.02
Mail : info@eloi-pernet.com
Web : www.eloi.fr

FAMILIALE MR MODSHELF
4 salariés
Mobilier d'hôpital
Z.I Rue Lavoisie - 52800 Nogent
Tél : 03.25.01.17.46

GREATBATCH MÉDICAL
400 salariés
Prothèses orthopédiques
Groupe Greatbatch Médical (USA)
Rue de la Cotte Grillée - 52000 Chaumont
Tél : 03.25.30.77.77
Mail : mliard@greatbatchmedical.com
Web : www.greatbatchmedical.com

HMP (Haute-Marne Parachèvement) N
70 salariés
Polissage d'implants
Filiale de Marle
Z.A. Henri Voirpy - 52140 Sarrey
Tél : 03.25.90.31.44
Mail : contact@marle.fr
Web : www.marle.fr

LANDANGER - DELACROIX-CHEVALIER
150 salariés
Instrumentation chirurgicale
Groupe Landanger
ZI La vendue - 52000 Chaumont
Tél : 03.25.02.10.10
Mail : contact@delacroix-chevalier.com
Web : www.landanger.com
www.delacroix-chevalier.com

LARS (Laboratoire d'application et de recherche scientifique)
7 salariés
Ligaments artificiels
5, rue de la Fontaine - 21560 Arc-sur-Tille
Tél : 03.80.37.26.60
Mail : lars.sa@wanadoo.fr
Web : www.lars-ligaments.com

LASSERTEUX Claude N
13 salariés
Instrumentation Chirurgicale, Ancillaires, Usinage d'Implants
Z.I. Rue Philippe Lebon - 52800 Nogent
Tél : 03.25.31.86.30
Mail : lasserteux.claude@wanadoo.fr
Web : www.lasserteux.fr

LDR MÉDICAL N
200 salariés
Implants et instrumentation du rachis
Parc d'entreprises du Grand Troyes
Quartier Europe de l'Ouest
5, rue de Berlin - 10430 Sainte-Savigne
Tél : 03.25.82.32.63
Mail : ldrmedical@ldrmedical.fr
Web : www.ldr.com

LISI AEROSPACE - Forges de Bologne N
665 salariés
Forge, matriçage et usinage de composants pour l'aéronautique
39, route des forges - 52310 Bologne
BP 82138 F52905 - Chaumont Cedex 9
Tél : 03.25.32.41.80
Mail : jacques.tschofen@lisi-aerospace.com
Web : www.lisi-aerospace.com

MAIRE-DIDIER N
38 salariés
Instrumentation chirurgicale et ancillaires
Groupe Landanger
Z.I. la Vendue
17 Route de Neuilly - 52000 Chaumont
Tél : 03.25.90.33.10
Mail : contact@@maire-didier.com
Web : www.maire-didier.com

MARLE N
210 salariés
Prothèses orthopédiques
Z.I Rue Lavoisier - 52800 Nogent
Tél : 03.25.31.85.79
Mail : contact@marle.fr
Web : www.marle.fr

MARTIN PROST
37 salariés
Forge matriçage médical et aéronautique
1, chemin de Vivet - 52360 Neuilly-l'Évêque
Tél : 03.25.84.00.16
Mail : charly.gascard@gascard-martin-prost.com
Web : www.martin-prost.pagesperso-orange.fr

MICRO TIG N
5 salariés
Soudure de précision pour le médical
Z.I. Rue Lavoisier - 52800 Nogent
Tél : 03.25.03.50.88
Mail : contact@microtig.fr
Web : www.microtig.fr

MIKROLAND N
7 salariés
Fabrication instruments chirurgie et ancillaires
Sous-traitant usinage et assemblage domaine médical
7, rue de la Montagne - 52800 Vitry-les-Nogent
Tél : 03.25.03.42.85
Mail : info@mikroland.com
Web : www.mikroland.com

OURY-GUYÉ N
44 salariés
Ancillaires - Instruments de chirurgie - 3TECH+
31, rue Malaingre - 52800 Nogent
Tél : 03.25.31.81.04
Mail : ouryguye@wanadoo.fr
Web : www.oury-guye.com

SMAC (Société de Mécanique et d'Assemblage de Chanoy) N
9 salariés
Mécanique de précision
190, rue de la Rochelle - 52260 Chanoy
Tél : 03.25.87.50.90
Mail : s.desprez.smac@orange.fr
Web : https://sites.google.com/site/hautemarnes-mac/

SMAO (Société Marnaise d'Applications Orthopédiques) N
19 salariés
Outils coupants, forets ; matériel ancillaires à usage médical
Aérodrome - 52000 Villiers-le-Sec
Tél : 03.25.35.06.00
Mail : contact@smao.fr
jeanluc.chappuis@smao.fr
Web : www.smao.fr

TAM TÉLÉSANTÉ N
1 salarié
Logiciels de surveillance pédiatrique
5, rue Philippe Lebon - 52800 Nogent
Tél : 03.10.55.10.01
Mail : o.alloucha@tamtelesante.fr
Web : www.tamtelesante.com

UTT (Université technologique de Troyes) - Antenne de nogent N
16 salariés
Recherche et formation spécialisées dans les matériaux, revêtements couche mince sur dispositifs médicaux, implants orthopédiques
Pôle Technologique Sud-Champagne
Rue Lavoisier - Bât. B - 52800 Nogent
Tél : 03.51.59.11.70
Mail : marie.lecomte@utt.fr
Web : www.utt.fr

N Membre du Cluster NOGENTECH en 2016